МОЙ ГОРОД – МОЯ ГОРДОСТЬ!

АЗБУКА ГОРОДА

Сборник стихов
Путеводитель для юного липчанина

Воспитанники клуба выходного дня
«Незабудка»
Педагог **Чурсина Е.А.**

Липецк 2011

ПУТЕВОДИТЕЛЬ

А – «Асфальт»
Б – «Бульвар»
В – «Ворон и Ёж»
Г – «Городок во дворе»
Д – «Дом детского творчества»
Е – «Ели на Соборной площади»
Ё – «Ёж»
Ж – «Железнодорожный вокзал»
З – «Зоопарк»
И – «Ипотека»
К – «Кукольный театр»
Л – «Липецк»
М – «Металлурги»
Н – «НЛМК»
О – «Окружающая среда»
П – «Парк «Нижний»
Р – «Реклама»
С – «Санатории Липецка»
Т – «Транспорт»
У – «Улицы»
Ф – «Фонтан»
Х – «Наш ХРАМ»
Ц – «Цветы»
Ч – «Чистота на улицах города»
Ш – «Школа»
Щ – «Щука»
Э – «Экология»
Ю – «Южные фрукты»
Я – «Я - липчанин»

АСФАЛЬТ

Дороги в городе чинили
И асфальтом их покрыли.
Мои одноклассники
Начертили классики.
Девочки и мальчики
Прыгают, как мячики.
Рядом скачут воробьи –
Не боятся нас они,
Маленькие, смелые,
Как асфальт наш – серые!

Б УЛЬВАР

По бульвару ходят пары,
Пары ходят по бульвару,
В воскресенье и в субботу
Им не надо на работу.

Молодые пары
Поют под гитары,
А пожилые парочки
Любят сидеть на лавочке.

ВОРОН И ЁЖ

(загадка)

Липецк – город мой родной
На реке стоит большой.
Для меня эта река
Широка и глубока.
Жарким летом целый день
Мне плескаться в ней
Не лень.
А в названии её
Ёж и ворон.
Вот и всё!

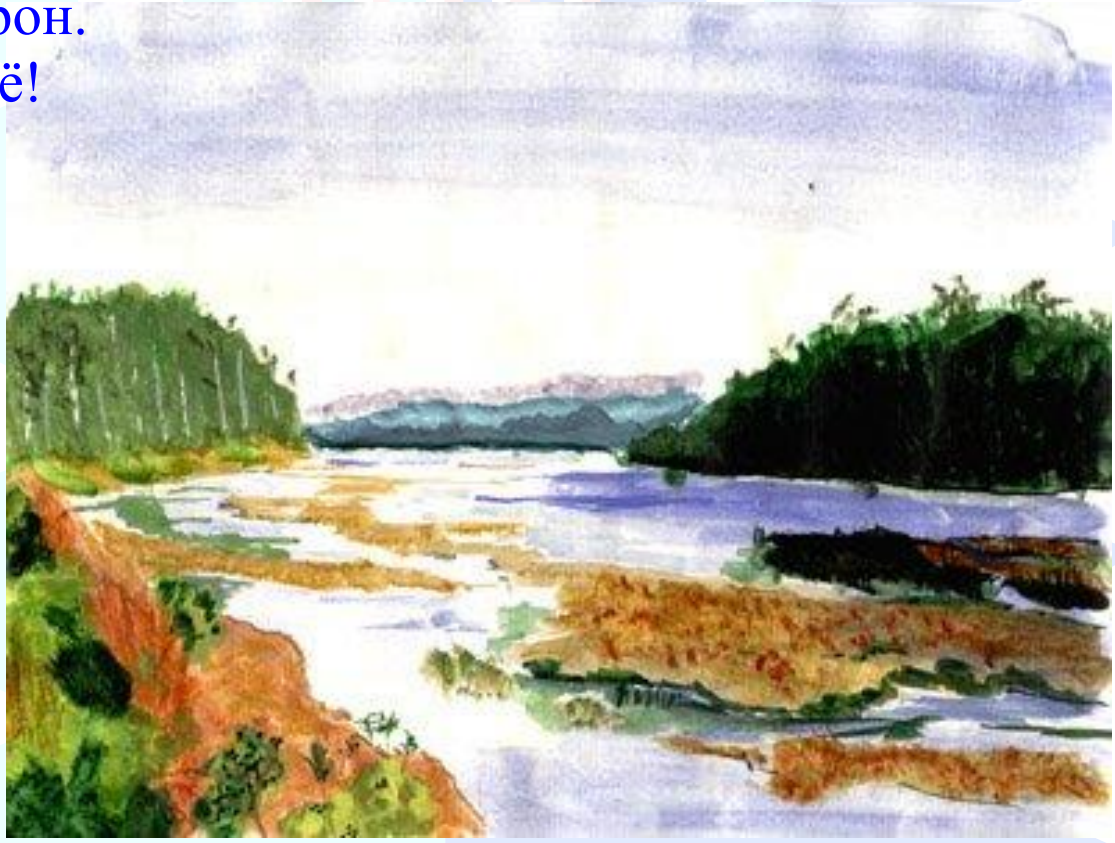

ГОРОДОК ВО ДВОРЕ

В нашем липецком дворе
Стоит горка. На горе
Дети любят собираться,
Чтобы с горки покататься.

Малыши с совочками,
Ведерочки с цветочками –
Они в песочнице сидят,
За ними бабушки глядят.

Кто постарше – на качелях,
На машинках, каруселях.

Таня ходит по бревну
И кричит: «Ой, упаду!»

А Андрюшка и Серёжка
Просто скачут по дорожке.

В теннис Влад играет с папой –
Мне с балкона всё видать!

Вот доем скорее кашу –
В городок пойду гулять!

Буду всем на удивленье
Я на роликах гонять!

Дом детского творчества

- Хороший Дом, весёлый Дом,
Напротив Дома – стадион.
Я в этот дом хожу пять лет,
Хотя всего мне девять лет.
Учусь я там стихи читать.
- А я учусь там рисовать!
- А я плясать!
- А я вязать!
- А я на сцене выступать!
- А я из глины вам слеплю
Свистульку, куклу и сову!
- Я Дед Морозом выступаю!
- Я в хоре песни запеваю!
- А мы поём задорные
Песенки фольклорные!
Малыш: «Прочитать мне вывеску
Очень-очень хочется.
Что это за Дом такой?»
Все: «Дом детского творчества!
Очень нам он нравиться!
«Лира» называется!»

ЕЛИ

Над Соборной площадью
Голуби летели
На пути им встретились
Голубые ели.
На красу такую
Птицы поглядели.
Увидали шишки –
Поклевать их сели.
Птичек воркованье,
Снежные метели,
Долго будут помнить
Голубые ели.

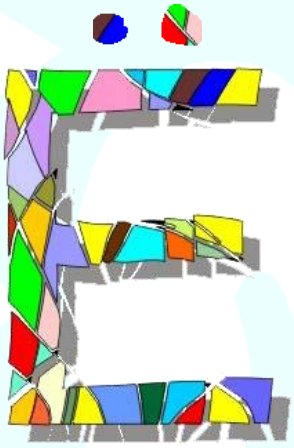

Ж

Утром я гулял с собакой –
Верь - не верь!
Повстречался в старом парке
Нам колючий зверь.
Пёс мой удивился:
- Колючий и без ножек!
А я ему объясняю:
- Это живой ёжик!

ЖЕЛЕЗНОДОРОЖНЫЙ ВОКЗАЛ

Я приехал на вокзал
Немного поезд подождал
Потом я предъявил билет
И занял место. Съел конфет.
И в хорошем настроении
Поехал в южном направлении.
С мамой и папой. Прямо до Анапы.

ЗООПАРК

Это факт! Это так!
В Липецке есть зоопарк!
Я там был уже сто раз –
Есть там волк и дикобраз.
Есть медведи, лисы, раки,
Есть мартышки и макаки,
Львы и тигры, и тигрята,
И пушистые котята.
А в искусственном пруду
Много птиц там на плаву.

Рады маленькие дети
Накормить животных
этих.
Но висит
предупреждение,
Что кормёжка –
преступление:
«Зверей в парке
не кормить,
А то будешь штраф
платить!»

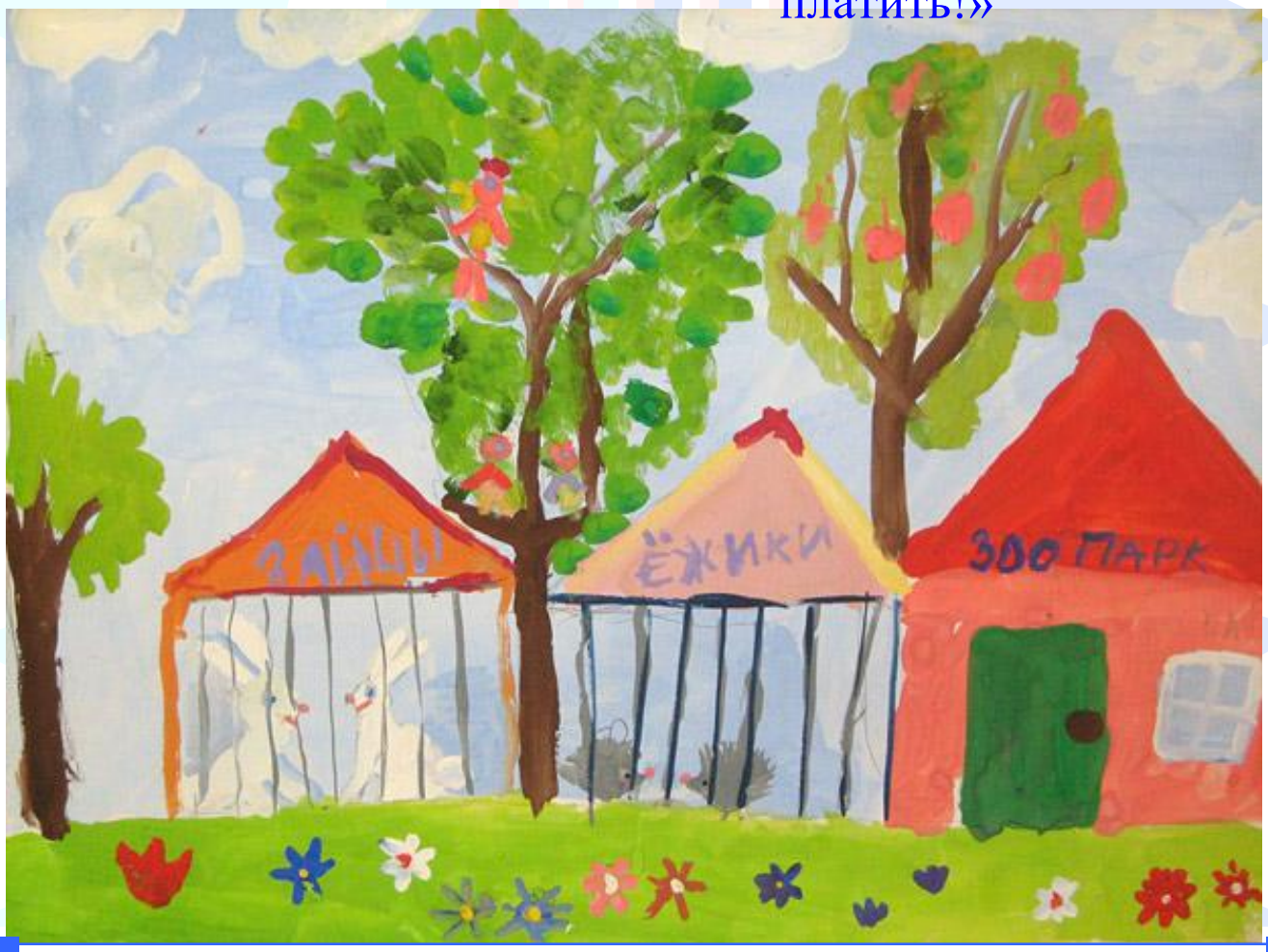

ИПОТЕКА

Что такое ипотека? –
Это вовсе не аптека,
Где лекарства продают.
Ипотека, ипотека –
Это не библиотека,
Где нам книжки выдают.

Если честно вам признаться –
Не могу я разобраться,
Что же значит это слово,
Мне значенье не знакомо.

Только наша вся семья –
Папа, мама, брат и я –
Живет в новенькой квартире
С сентября!

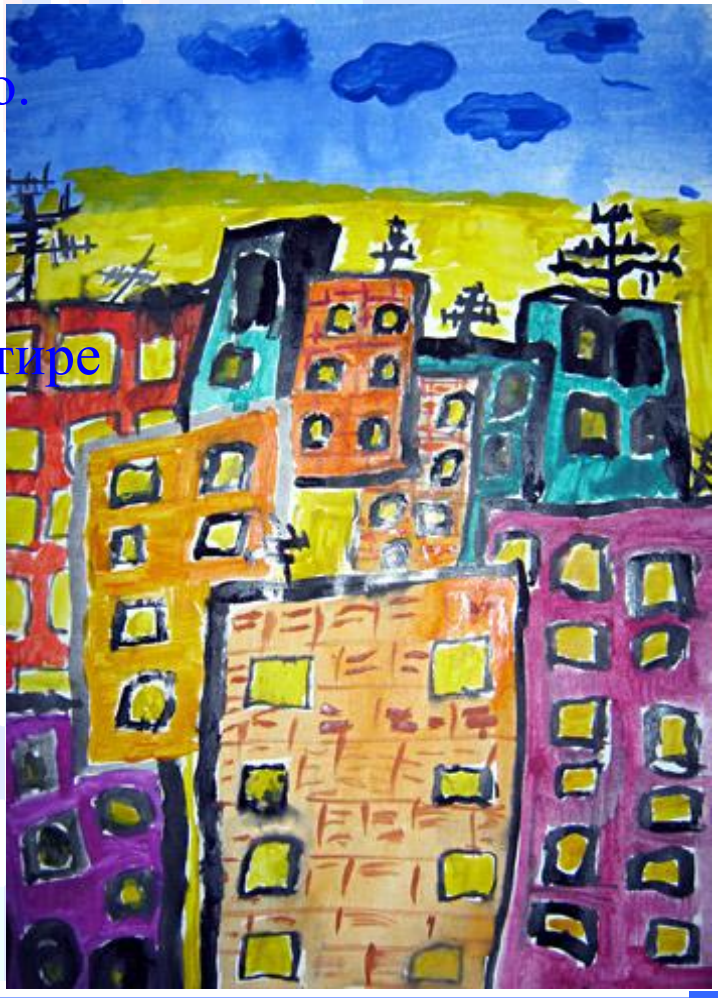

КУКОЛЬНЫЙ ТЕАТР

Каждый день нас встретить рад
Любимый кукольный театр.
Там куклы все живые,
Добрые и злые.
Там куклы ходят, скачут,
Поют, смеются, плачут.

ЛИПЕЦК

Как над Липовкой – рекой
Липы дружно встали в строй.
Липы тут сто лет растут
И имя Липецку дают.
Липецк, город мой родной,
Я горжусь всегда тобой!

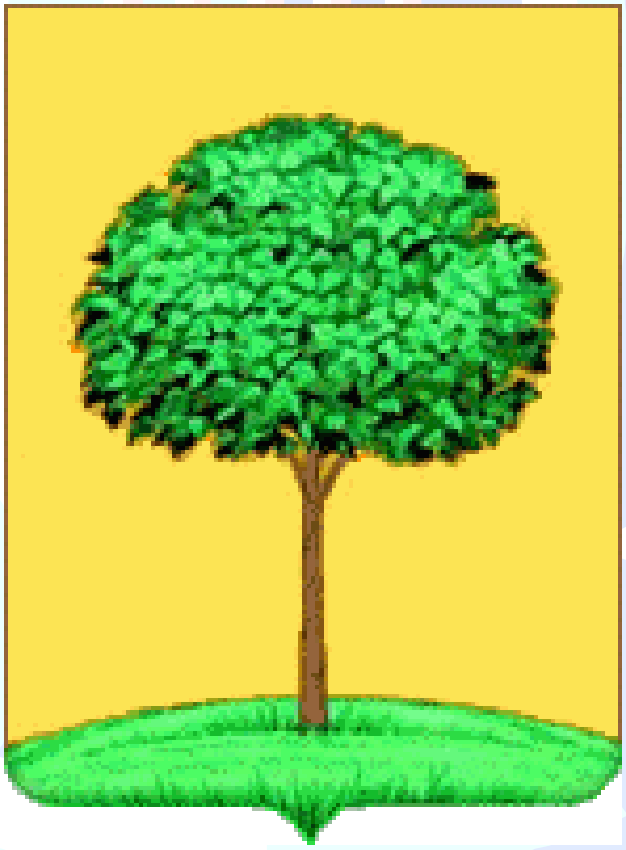

МЕТАЛЛУРГИ

Липецк – город металлургов,
Металлурги здесь живут,
Днём и ночью на заводе
Домны плавку выдают.

НЛМК

Новолипецкий завод
Работу всей семье даёт:
Папа домну заправляет,
Дядя Петя льёт чугун,
Старший брат – он сталь катает.
Его прокатчиком зовут.

Когда побольше подрасту,
В сталелитейный цех пойду.
Сталеварам помогу.

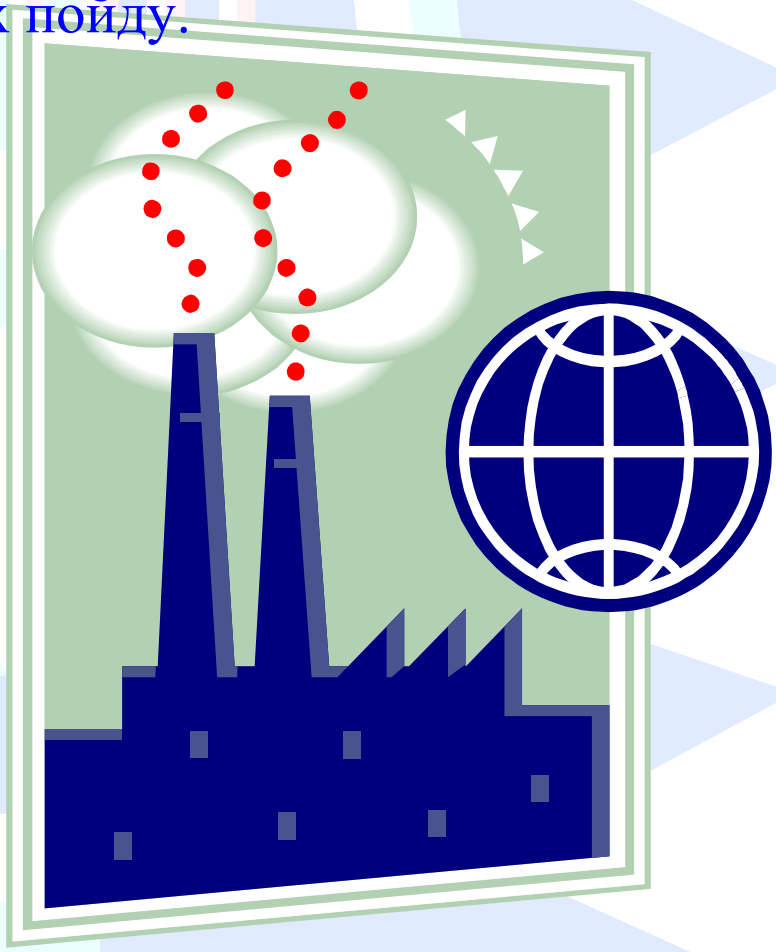

О КРУЖАЮЩАЯ СРЕДА

Окружающая среда –
Это то, что окружает
меня:
Солнце, воздух и вода,
Парки, скверы и дома,
Улицы, машины, краны,
Цветы, птицы и фонтаны,
Дым из заводской трубы,
Тучи в небе, дождь и
пыль.

Только проще для
народа
Понимать,
Что всё – природа!
Что жить лучше
будет мне
В окружающей среде.
Если вместе –
Всем народом –
Будем мы
Беречь природу!

ПАРК «НИЖНИЙ»

Этот парк я с детства знаю,
Очень часто там гуляю.
Там всегда много людей,
Но особенно – детей.
Там для нас есть карусели
И игрушки, и качели.
Деревья там старинные
Аллеи там предлинные.

В этом старом Нижнем парке,
Говорят, сам царь бывал,
Пушку в парке он оставил.
Эту пушку я видал.
Царь Пётр первый жил давно.
Я видал его в кино.

РЕКЛАМА

«Раньше не было рекламы…»
Говорит, вздыхая, мама.
«А теперь куда ни глянешь, -
От неё ты не отстанешь!»

На стенде, крыше, во дворе,
И на высоком фонаре,
И на полотнище, щите
Читать приходится везде:
Что лучше есть,
Что лучше пить,
Чем лучше волосы помыть,
Компьютер новый где купить,
И денег больше как скопить.

- А я рекламу не читаю.
Ведь буквы все ещё не знаю!

САНАТОРИИ ЛИПЕЦКА

Санаторий – не больница,
Но там можно подлечиться.
Лечат там всех водой
Минеральной,
Не простой.
Кто-то ванну принимает,
Кто-то воду так глотает,
Кому-то замечательно грязи помогают.
В санатории «Мечта»
Лечился год назад и я.
Не просто так лечился,
Я даже там учился.
Почти месяц там прожил,
И школу я не пропустил!

ТРАНСПОРТ

Все виды транспорта давно,
За исключением метро,
Липчанам верно служат,
Везут, куда нам нужно.
Автобусы, троллейбусы,
Трамвай, автомобили
Себе на обе стороны
Рекламу нацепили.
Везут липчан, торопятся,
К работе доставляют,
И очень часто в «часы пик»
В «пробки» попадают.

У лицы

(загадка)

Широкие и узкие – но не брюки!
Длинные и короткие – но не звуки!
Старинные и современные – но не часы!
Серые и зелёные – но не трусы!
Тёмные и светлые – но не полосы!
Чистые и грязные – но не волосы!
Шумные и тихие – но не дети!
Что таким бывает на свете?
Ну, перестань ты хмуриться!
Это ведь – липецкие улицы!

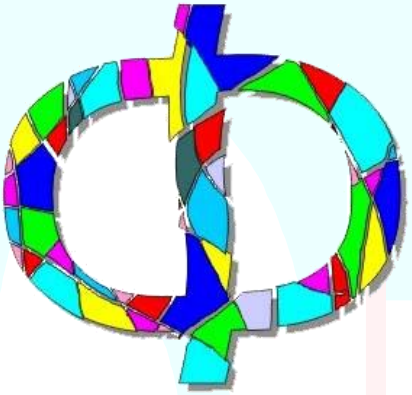

ОНТАН

Из фонтана бьет вода –
На капли рассыпается,
Из капель в солнечный денёк
Радуга рождается.
Радуга-дуга
В воздухе качается,
Подивиться на неё
Люди собираются.
У фонтанов в жаркий день
Много мам, пап и детей,
Хоть липецкие фонтаны
Построены недавно.

ХРАМ СВЯТИТЕЛЕЙ МИТРОФАНА ВОРОНЕЖСКОГО И ТИХОНА ЗАДОНСКОГО

На Соборной площади
Главный наш Собор,
С его колокольни
Раздаётся звон.
Звон плывёт над Липецком
За волной волна…
И в нашем новом храме
Поют колокола.
Ели голубые
Вокруг него растут,
И люди к каждой службе
Радостно идут.

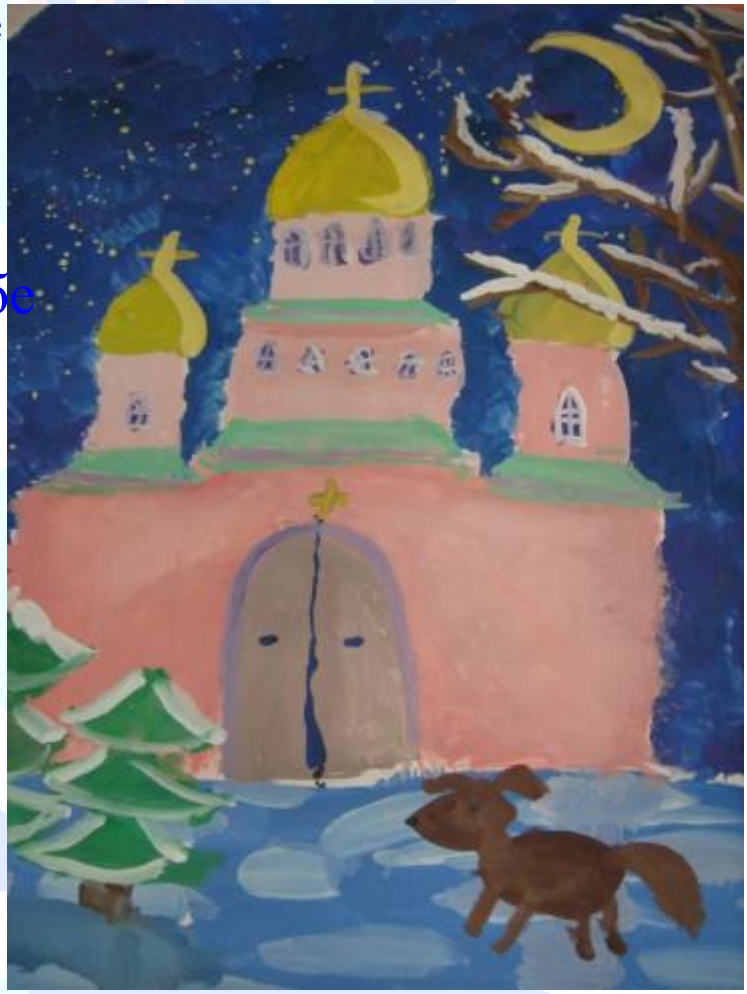

ЦВЕТЫ

На каждой улице у нас
Растут деревья разные,
А летом в скверах и садах
Цветут цветы прекрасные.

ЧИСТОТА

Чтоб на улицах царила чистота,
Трудятся машины с самого утра:
Одна мусор подметает,
Другая – мусор забирает,
Асфальт третья отмывает,
В четвертой – мэр,
Всё проверяет.
Чтоб на улицах царила чистота,
Давайте же не мусорить
Ни-ког-да!

ШКОЛА

Школа место, где нас учат,
Где нам знания дают.
Школа – детская работа,
Только денег нет за труд.

Там девицы – ученицы,
Мальчики – ученики,
Там учебники, тетрадки,
Мел, доска и дневники.

Там к доске нас вызывают,
Там за двойки нас ругают,
Если очень «отличишься» -
Маму с папой вызывают.

Детство, отрочество в школе
Очень быстро промелькнут.
Через десять лет ребятам
Аттестаты раздадут.

«Тяжело в ученье, но легко в бою!» -
Так сказал Суворов.
Верю я ему.

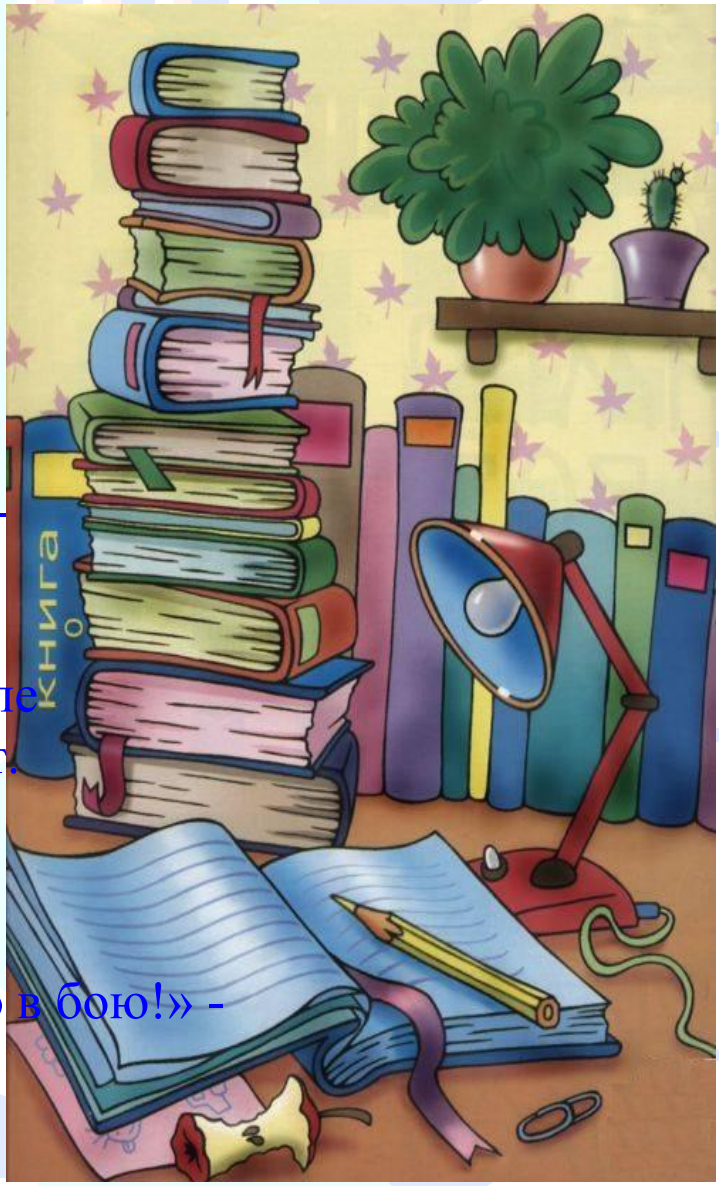

ЩУКА

В водах липецкой реки
Ловят рыбу рыбаки.
Ловят летом и зимой
И несут её домой.
На рыбалке был я с папой,
Рыбаков всех удивил.
Попадались всем «Селявки»,
А я щуку подцепил.

Экология

Хочу экологом я стать
И природу защищать,
Чтобы в Липецке всегда
Была чистая вода.
Чтоб липчанин стар и мал,
Чистым воздухом дышал.
Чтобы Липецк чистым был
И про мусор позабыл.

ЮЖНЫЕ ФРУКТЫ

В наших супермаркетах
Зимой и летом ты
Купишь, если хочешь,
Южные плоды:
Киви, апельсины,
Бананы, мандарины,
Манго, персик, абрикос –
На них круглогодичный спрос!

Я – ЛИПЧАНИН!

Я – липчанин, здесь родился.
Родной город я люблю.
Я родной мой город Липецк
Малой Родиной зову.
Я – липчанка, мне семь лет.
Родной город мой – Ташкент.
Но нас Липецк приютил,
От скинхедов защитил.
Здесь уже давно живу
И Липецк Родиной зову!

Редакторы:

Пономаренко Е.В.

Ветлугина И.В.

Составители:

Чурсина Е.А.

Боева Светлана

Данилова Дарья

Пастухова Александра

Пастухов Дмитрий

Шишкина Марина

Макет:

Петрухина Е.В.

Почтовый адрес:398902,г. Липецк, улУдарников,11.

Телефон (4742)703476

Тел./факс (4742)419044

E-mail:ddtlira@cominfo.lipetsk.ru

www. ddtlira.ucoz.ru

МОУ ДОД ДДТ «Лира»

Липецк - 2011